

**ESPEJEL 1**

C. Antonio Espejel 1, Maculana 1ra Sección,  
Venustiano Carranza, 15000 Ciudad de México,  
CDMX.

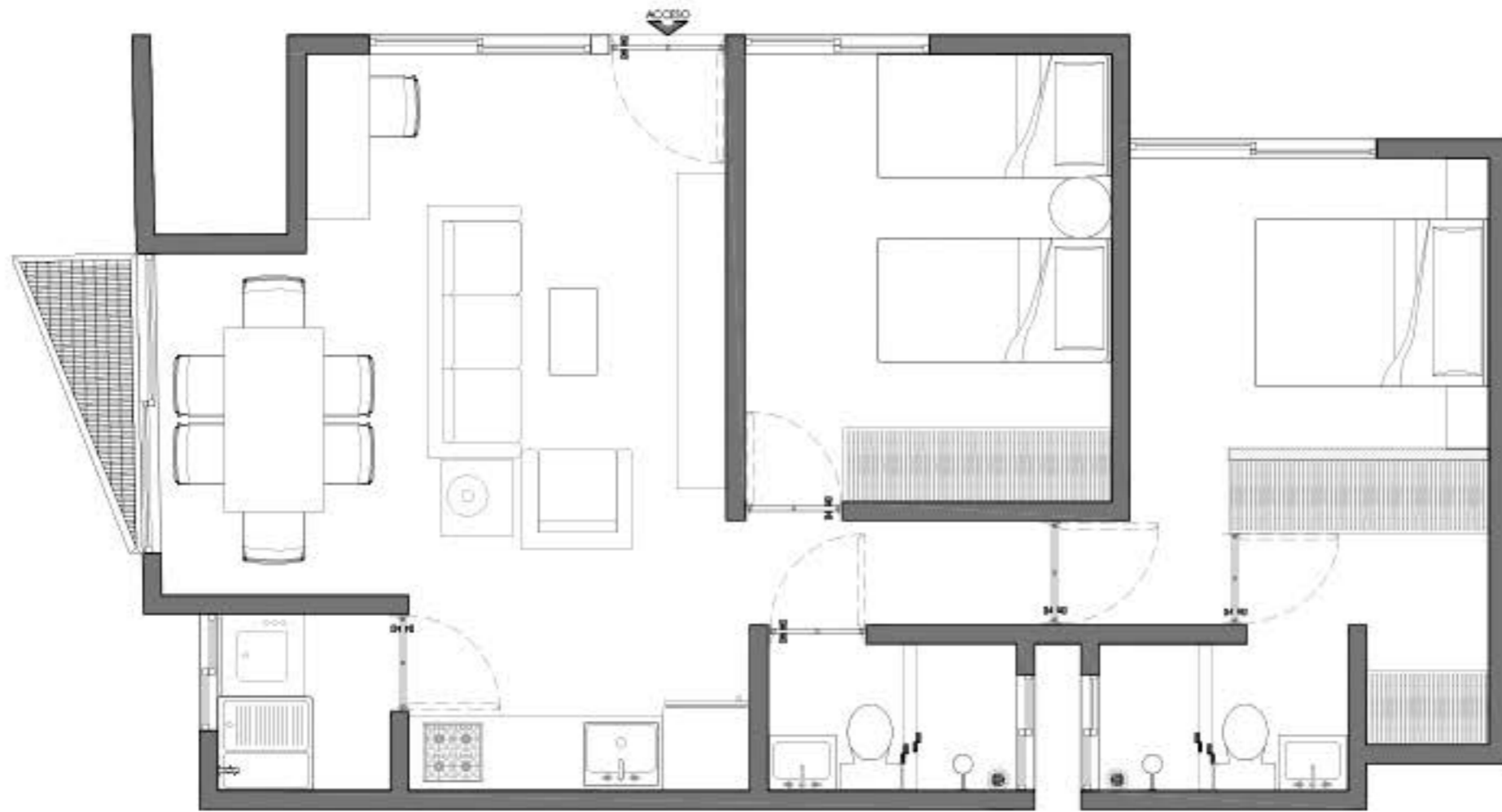

**TORRE "TA"**  
ESC. 1:50

FECHA DE IMPRESIÓN:  
viernes, abril 19, 2024

**NOTAS:**  
-LAS COTAS SE RIGEN AL DIBUJO.  
-SERÁ OBLIGACIÓN DEL CONTRATISTA  
VERIFICAR MEDIDAS REALES EN SITIO.  
-SI HUBIERA DIFERENCIA ENTRE EL DIBUJO  
Y LO EXISTENTE, DEBERÁ ACLARARSE A  
LA BREVEDAD CON EL TALLER DE  
PROYECTOS.

Queda expresamente prohibido, sin autorización escrita de los titulares del copyright, bajo las sanciones establecidas por la ley, la reproducción total o parcial de esta obra por cualquier medio o procedimiento, comprendida la reprografía y el tratamiento informático.

FECHA DE INICIO: 15/03/2024  
ESC. 1:50  
ACOT: metros  
DIBUJO: GML  
ÁREA CONSTRUIDA: 402.75 m<sup>2</sup>  
ÁREA TERRENO: 537 m<sup>2</sup>

PLANO: PLANTA ARQUITECTÓNICA  
ÁREA: PLANTA TORRE TA

CLAVE:

**ARQ-00-01**