

ESPEJEL 1
C. Avenida Espejel 1, Anáhuac 1to Sección, Venustiano Carranza, 06000 Ciudad de México, CDMX.

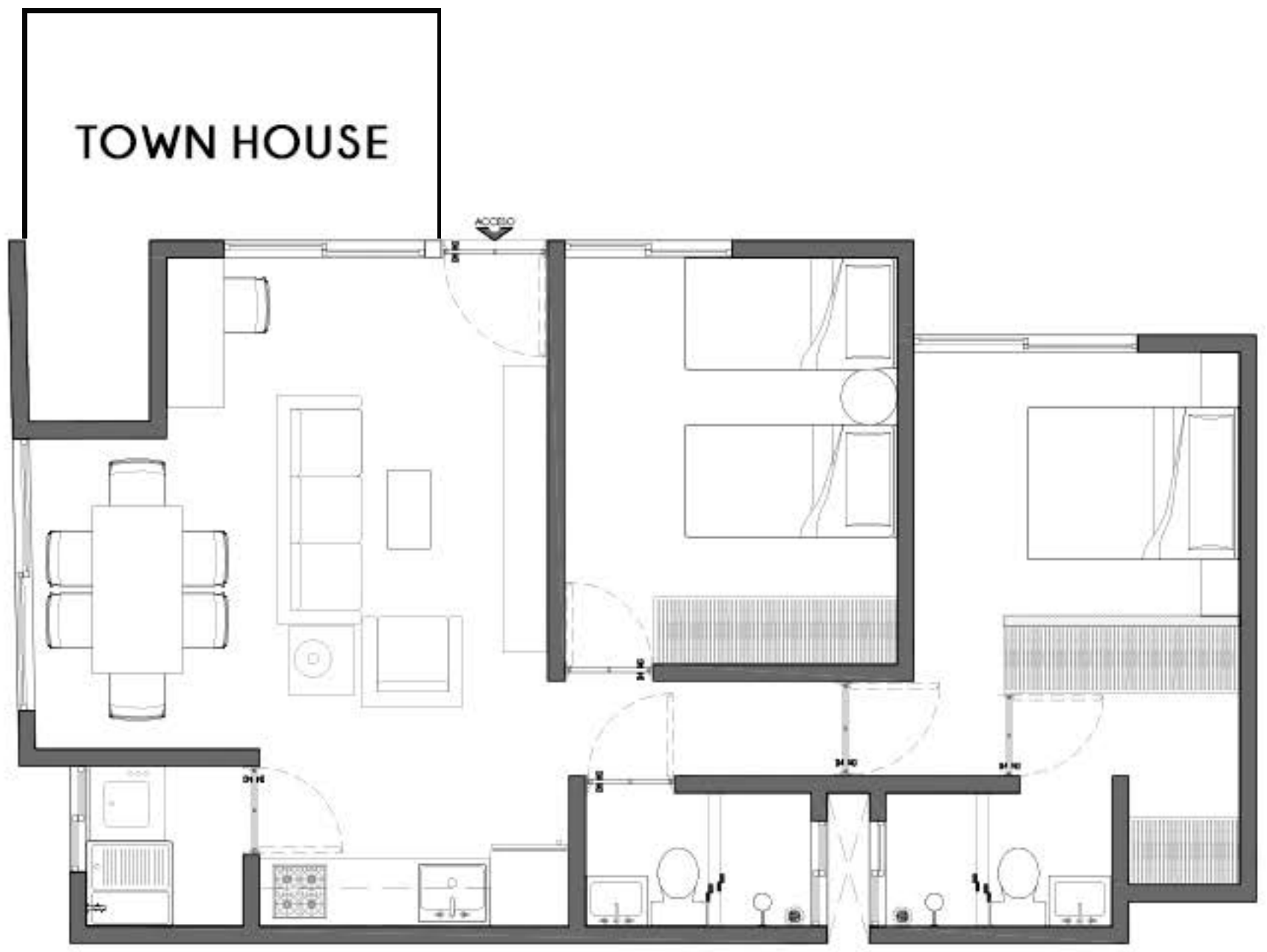

1 TORRE "TA"
ESC. 1:50

FECHA DE IMPRESIÓN:
viernes, abril 19, 2024

NOTAS:
-LAS COTAS SE RIGEN AL DIBUJO.
-SERÁ OBLIGACIÓN DEL CONTRATISTA VERIFICAR MEDIDAS REALES EN SITIO.
-SI HUBIERA DIFERENCIA ENTRE EL DIBUJO Y LO EXISTENTE, DEBERÁ ACLARARSE A LA BREVEDAD CON EL TALLER DE PROYECTOS.

Queda expresamente prohibido, sin autorización escrita de los titulares del copyright, bajo las sanciones establecidas por la ley, la reproducción total o parcial de esta obra por cualquier medio o procedimiento, comprendida la reprografía y el tratamiento informático.

FECHA DE INICIO:	15/03/2024
ESC.	1:50
ACOT:	metros
DEBUJO:	GML
ÁREA CONSTRUIDA:	402.75 m ²
ÁREA TERRENO:	537 m ²

PLANO: PLANTA ARQUITECTÓNICA
ÁREA: PLANTA TORRE TA

CLAVE:

ARQ-00-01