

ESPEJEL 1
 C. Antonio Riquelme 1, Anáhuac 1ra Sección,
 Venustiano Carranza, 06000 Ciudad de México,
 CDMX.

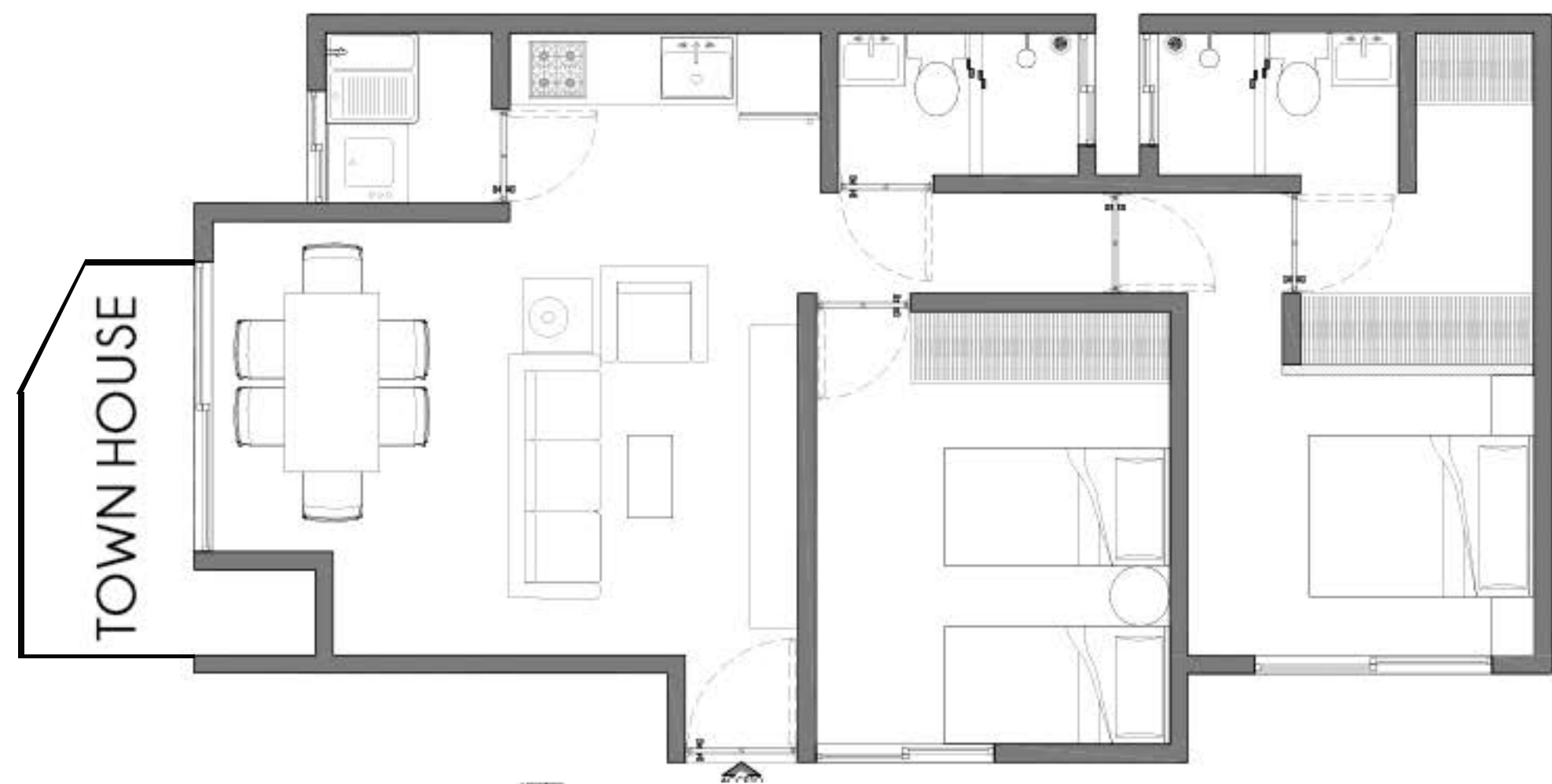

1 TORRE "TC"
 ESC. 1:50

FECHA DE IMPRESIÓN:
 viernes, abril 19, 2024

NOTAS:
 -LAS COTAS SE RIGEN AL DIBUJO.
 -SERÁ OBLIGACIÓN DEL CONTRATISTA
 VERIFICAR MEDIDAS REALES EN SITIO.
 -SI HUBIERA DIFERENCIA ENTRE EL DIBUJO
 Y LO EXISTENTE, DEBERÁ ACLARARSE A
 LA BREVEDAD CON EL TALLER DE
 PROYECTOS.

Queda expresamente prohibido, sin la autorización escrita de los titulares del copyright, bajo las sanciones establecidas por las leyes, la reproducción total o parcial de esta obra por cualquier medio o procedimiento, comprendidos la reprografía y el tratamiento informático.

FECHA DE INICIO:	15/03/2024
ESC.	1:50
ACOT:	métricos
DEBUJO:	GML
ÁREA CONSTRUIDA:	402.75 m ²
ÁREA TERRENO:	537 m ²

PLANO: PLANTA ARQUITECTÓNICA
 ÁREA: PLANTA TORRE TC

CLAVE:
ARQ-00-03